



R A P P O R T

CONCOURS « C » ENITA 2009

RECRUTEMENT Titulaires du BTSA, de certains BTS ou DUT

CONCOURS COMMUN d' ADMISSION aux écoles du groupe ENITA

- AgroSup Dijon (Cursus Ingénieur Agronome)
- E.N.I.T.A. de Bordeaux
- E.N.I.T.A. de Clermont-Ferrand
- E.N.I.T.I.A.A. de Nantes

MINISTÈRE de l'AGRICULTURE
Service des Concours Agronomiques et Vétérinaires de Bordeaux

1, cours du Général de Gaulle

CS 40201 - 33175 GRADIGNAN CEDEX

Téléphone : 05.57.35.07.20 - Télécopie : 05.57.35.07.24 - Email : contact@concours-agro-veto-bordeaux.fr

Internet : www.concours-agro-veto-bordeaux.fr

S O M M A I R E

1ère partie : BILAN GLOBAL

Présentation du concours	p. 4
Le recrutement	p. 5

2ème partie : RESULTATS

L'évolution des effectifs.....	p. 9
--------------------------------	------

Les effectifs et résultats par diplômes du secondaire.....	p. 9
--	------

Les effectifs et résultats selon les formations BAC + 2	p. 10
♦ Les titulaires de B.T.S.A.....	p. 10
♦ Les titulaires de D.U.T.....	p. 11
♦ Les titulaires de B.T.S.....	p. 11

Les résultats selon le type de préparation et les classes Post-BTS...	p. 12
---	-------

La notation	p. 13
♦ Pour l'ensemble des candidats :	
⇒ répartition des notes et moyennes générales par matières.....	p. 13
♦ L'évolution des moyennes	p. 14

1^{ère} Partie

B I L A N G L O B A L

PRESENTATION du CONCOURS

➤ **Le Concours « C » ENITA** est ouvert d'une part **aux titulaires** de l'un des diplômes suivants, d'autre part **aux élèves en situation d'obtenir l'un de ces mêmes diplômes** l'année du concours :

⇒ **Brevet de Technicien Supérieur Agricole (B.T.S.A.)**

⇒ **Brevet de Technicien Supérieur (B.T.S.) :**

- | | |
|---|--|
| ⇒ agroéquipement
⇒ chimiste
⇒ bioanalyses et contrôles/biochimiste
⇒ diététique
⇒ hygiène, propreté, environnement
⇒ informatique et réseaux pour l'industrie et les services techniques/informatique industrielle
⇒ mécanique et automatismes industriels
⇒ qualité dans les industries alimentaires et les bio-industries
⇒ techniques physiques pour l'industrie et le laboratoire | ⇒ analyses biologiques/ Analyses de biologie médicale
⇒ biotechnologie
⇒ contrôle industriel et régulation automatique
⇒ industries céréalières
⇒ maintenance industrielle
⇒ métiers de l'eau |
|---|--|

⇒ **Diplôme Universitaire de Technologie (D.U.T.) :**

- | | |
|---|--|
| ⇒ génie biologique/biologie appliquée
⇒ génie chimique, génie des procédés/génie chimique
⇒ mesures physiques | ⇒ chimie
⇒ génie thermique et énergie
⇒ hygiène, sécurité, environnement |
|---|--|

⇒ **Diplôme de Technicien Supérieur de la Mer** délivré par l'Institut National des Techniques de la Mer du Centre National des Arts et Métiers.

➤ **Les épreuves écrites d'admissibilité :**

*** Des centres d'écrit ont été ouverts à :**

- | | | |
|--|---|---------------------------|
| ⇒ Amiens,
⇒ Besançon,
⇒ Bordeaux,
⇒ Clermont-Ferrand, | ⇒ Dijon,
⇒ Montpellier,
⇒ Rennes,
⇒ Rodez, | ⇒ Toulouse,
⇒ Valence. |
|--|---|---------------------------|

*** Les épreuves écrites ont eu lieu les :**

Dates	Horaires	Matières	Durée
Lundi 4 mai 2009	9 h à 12 h	Biologie	3 h
	14 h à 16 h	Chimie	2 h
	16 h 30 à 18 h 30	Physique	2 h
Mardi 5 mai 2009	8 h à 12 h	Français	4 h
	13 h 30 à 16 h 30	Mathématiques	3 h

➤ **Les épreuves orales d'admission** se sont déroulées **du 15 au 19 juin 2009** à l'ENITA de Bordeaux

Matières	Durée Approximative	
	<i>Préparation</i>	<i>Epreuve</i>
ENTRETIEN	-	30 mn
BIOLOGIE	30 mn	30 mn
LANGUE VIVANTE obligatoire (a)	1 heure	30 mn
LANGUE VIVANTE facultative (a) (b) (c)	1 heure	30 mn

(a) : langue à choisir parmi l'anglais, l'allemand et l'espagnol

(b) : la langue facultative choisie sera différente de la langue obligatoire

(c) : pour le classement, seuls les points au-dessus de la moyenne sont comptabilisés.

LE RECRUTEMENT

• Les places offertes :

Les **79** places offertes sur ce concours au titre des quatre **Ecoles du réseau ENITA** étaient réparties comme suit :

AgroSup Dijon	28	(dont 2 places d'élève Fonctionnaire)
ENITA de BORDEAUX	14	(dont 1 place d'élève Fonctionnaire)
ENITA de CLERMONT-FERRAND	25	(dont 2 places d'élève Fonctionnaire)
ENITIAA de NANTES	12	

• Les résultats :

A la suite des épreuves écrites, le jury a établi une liste d'admissibilité de 158 noms.

A l'issue des épreuves orales, sur décision du jury, après délibération et compte tenu des résultats :

- ⇒ **79** candidats ont été déclarés **admis** sur **liste principale**,
- ⇒ **58** candidats ont été **inscrits** sur **liste complémentaire**.

● **Les effectifs recrutés :**

AgroSup Dijon : 20 élèves / 26 places

DILLOT	Pierre-Emmanuel	20 ^{ème}
NOLE	Anne	43 ^{ème}
MILET	Germain	48 ^{ème}
GRIFFON	Romain	66 ^{ème}
PASCAL	Amélie	75 ^{ème}
MORNAT	Geoffrey	77 ^{ème}
ANDRIEU	Laura	82 ^{ème}
AUFFRET	Anne-Sophie	91 ^{ème}
CHARLON	Camille	95 ^{ème}
LEMEUR	Mylène	97 ^{ème}
DAMBRUN	Séverine	98 ^{ème}
RONDA	Camille	106 ^{ème}
PROCHASSON	Noémie	109 ^{ème}
BOURGEOIN	Marie-Aure	113 ^{ème}
LE THOMAS	Yann	114 ^{ème}
HEINRICH	Guillaume	115 ^{ème}
BAUDASSE	Laure	116 ^{ème}
HEUDIER	Cécile	118 ^{ème}
ADAM	Honorine	122 ^{ème}
TEMPLIER	Lucie	130 ^{ème}

AgroSup Dijon : 2 élèves fonctionnaires / 2 postes

BELLAY	Pauline	45 ^{ème}
CHAUVET	Claire	58 ^{ème}

ENITA Bordeaux : 13 élèves / 13 places

BERTIN	Laurence	51 ^{ème}
DESCARD	Alexandra	54 ^{ème}
ROBERT	Grégoire	63 ^{ème}
CAPPAROS	Julie	67 ^{ème}
PONS	Laure-Hélène	69 ^{ème}
LAVAUD	Emmanuelle	70 ^{ème}
LE GALL	Erell	72 ^{ème}
VERDIER	Bastien	80 ^{ème}
DESBLANCS	Valérie	87 ^{ème}
LECRENAIS	Amandine	103 ^{ème}
DOMINICE	Loïc	107 ^{ème}
PORTAL	Céline	112 ^{ème}
GRAND	Anne-Cécile	126 ^{ème}

ENITA Bordeaux : 1 élève fonctionnaire / 1 poste

PAQUETTE	Claire	37 ^{ème}
----------	--------	-------------------

ENITA Clermont-Ferrand : 21 élèves / 23 places

BAUDOT	Emeline	47 ^{ème}
PERRAUD-BONIN	Horace	59 ^{ème}
LE GOFF	Clémentine	65 ^{ème}
BOUET	Aurore	81 ^{ème}
GALTIER	Emmanuelle	89 ^{ème}
CLAVE	Sébastien	90 ^{ème}
BELOUX	Julien	92 ^{ème}
ANDRIEU	Arnaud	94 ^{ème}
HEBRARD	Mathieu	96 ^{ème}
MAIRINIAC	Nicolas	100 ^{ème}
ROSE	Paul	101 ^{ème}
BIDAUT	Charlotte	108 ^{ème}
CHOLVY	Alban	111 ^{ème}
BRUGIDOU	Hélène	117 ^{ème}
HAMELIN	Marie	119 ^{ème}
GARVANESE	Julie	125 ^{ème}
BEGARD	Florien	133 ^{ème}
SOULIE	Edouard	134 ^{ème}
POUCHERET	Maïté	135 ^{ème}
HOUQUET	Virginie	136 ^{ème}
PARISOT	Alexandre	137 ^{ème}

ENITA Clermont-Fd : 2 élèves fonctionnaires / 2 postes

MAINARD	Hélène	41 ^{ème}
BROUE	Thomas	57 ^{ème}

ENITIAA Nantes : 6 élèves / 12 places

CARRION	Sylvain	78 ^{ème}
GUILLERM	Marion	104 ^{ème}
BERNICHON	Céline	123 ^{ème}
CLERMIDY	Mathilde	124 ^{ème}
DOMINGUEZ	Marine	127 ^{ème}
LECLERC	Lucie	131 ^{ème}

2^{ème} Partie

R E S U L T A T S

L'EVOLUTION des EFFECTIFS

Années	2009	2008	2007	2006	2005	2004	2003	2002
Nombre de Places	79	92	94	97	100	103	104	104
Nombre d'Inscrits	240	223	247	270	294	303	378	335
Nombre de Classés	236	212	232	254	277	275	355	313
Nombre d'Admissibles	158	150	151	155	181	177	183	189
Rang du dernier admis en liste principale	79 ^{ème}	92 ^{ème}	94 ^{ème}	97 ^{ème}	100 ^{ème}	103 ^{ème}	104 ^{ème}	104 ^{ème}
Rang du dernier inscrit en liste complémentaire	137 ^{ème}	132 ^{ème}	137 ^{ème}	136 ^{ème}	164 ^{ème}	157 ^{ème}	157 ^{ème}	157 ^{ème}
Rang du dernier candidat appelé	137 ^{ème}	132 ^{ème}	137 ^{ème}	133 ^{ème}	164 ^{ème}	157 ^{ème}	154 ^{ème}	155 ^{ème}

Les EFFECTIFS et RESULTATS par DIPLOMES du SECONDAIRE

BAC	INSCRITS (240 candidats)			ADMIS en L.P (79 candidats)			INSCRITS en L.C (58 candidats)			% Taux de réussite LP + LC
	Total	dont mention	%	Total	dont mention	%	Total	dont mention	%	
ES	1	1	0,42	1	1	1,27	-	-	-	100,00
BT	1	1	0,42	-	-	-	-	-	-	-
TI	1	-	0,42	-	-	-	-	-	-	-
SMS	2	1	0,83	-	-	-	-	-	-	-
S	199	95	82,92	70	52	88,60	53	24	91,38	61,81
STAE	22	17	9,16	3	3	3,80	2	2	3,45	22,72
STL	12	12	5,00	4	4	5,06	3	3	5,17	58,33
STPA	2	2	0,83	1	1	1,27	-	-	-	50,00
Bac Etranger	-	-	-	-	-	-	-	-	-	-
TOTAL	240	129	100	79	61	100	58	29	100	57,08

STAE : Sciences et Technologies de l'Agronomie et de l'Environnement

STL : Sciences et Technologies de Laboratoire

STPA : Sciences et Technologies du Produit Agro-Alimentaire

Les EFFECTIFS et RESULTATS selon les FORMATIONS BAC + 2 – Les écoles d'affectation des élèves intégrés

B.T.S.A.	INSCRITS (240 inscrits)		ADMISSIBLES (158 admissibles)		ADMIS L.P (79 candidats)		INSCRITS L.C (58 candidats)		Tx de REUSSITE L.P + L.C		INTEGRES				Total Intégrés
	Total	Dont Post-BTS	Total	Dont Post-BTS	Total	Dont Post-BTS	Total	Dont Post-BTS	Total	Dont Post-BTS	B	C	D	N	
<u>Secteur de Production</u>															
- Analyse Conduite Syst. Expl.	3	3	3	3	2	2	-	-	66,66	66,66	1	1	-	-	2
- Productions Animales	49	47	29	29	11	11	13	13	48,97	51,06	1	5	7	-	13
- Aquaculture	1	-	-	-	-	-	-	-	-	-	-	-	-	-	-
<i>Option Productions Horticoles</i>	-	-	-	-	-	-	-	-	-	-	-	-	-	-	-
- Productions Florales	-	-	-	-	-	-	-	-	-	-	-	-	-	-	-
- Productions Fruitière	-	-	-	-	-	-	-	-	-	-	-	-	-	-	-
- Production Horticoles	2	1	1	1	-	-	1	1	50,00	100,00	-	1	-	-	1
- Pépinières	-	-	-	-	-	-	-	-	-	-	-	-	-	-	-
<i>Option Technologies Végétales</i>	-	-	-	-	-	-	-	-	-	-	-	-	-	-	-
- Agronomie Systèmes de Culture	3	2	2	2	-	-	1	1	33,33	50,00	-	1	-	-	1
- Protection Culture	-	-	-	-	-	-	-	-	-	-	-	-	-	-	-
- Protection Nature	3	-	-	-	-	-	-	-	-	-	-	-	-	-	-
- Viticulture Œnologie	8	6	3	3	2	2	1	1	37,50	50,00	3	-	-	-	3
- Semences	1	-	-	-	-	-	-	-	-	-	-	-	-	-	-
<u>Secteur Transf. Produits</u>															
- Industries Alimentaires	12	9	5	4	3	3	1	1	33,33	44,44	1	-	-	-	1
- Industrie Viandes/Laitière	3	2	-	-	-	-	-	-	-	-	-	-	-	-	-
- Analyses Agricoles Biol Biotech	52	52	37	37	19	19	13	13	61,53	61,53	3	8	2	4	17
<u>Secteur Commercialisation</u>															
- Techn. Com. Prod. Origine Forestière	2	1	-	-	-	-	-	-	-	-	-	-	-	-	-
<u>Secteur Aménagement</u>															
- Aménagements paysagers	1	1	-	-	-	-	-	-	-	-	-	-	-	-	-
- Gestion Services d'Eau	4	4	3	3	1	1	1	1	50,00	50,00	-	-	-	-	-
- Maîtrise de l'Eau en Agriculture	4	3	-	-	-	-	-	-	-	-	-	-	-	-	-
- Etu. et Projet Aménag. Hydraulique	-	-	-	-	-	-	-	-	-	-	-	-	-	-	-
- Gestion Forestière	4	4	3	3	3	3	-	-	-	-	1	-	1	-	2
- Développement Régions Chaudes	-	-	-	-	-	-	-	-	-	-	-	-	-	-	-
- Gestion Espace Naturel -	4	4	3	3	2	2	1	1	75,00	75,00	-	1	-	-	1
<u>Secteur Equipement Agricole</u>															
- Génie Equipements Agricoles	1	1	1	1	-	-	1	1	-	-	-	-	1	-	1
TOTAL	154	140	90	89	43	43	33	33	49,35	54,28	10	17	11	4	42

⇒ Les Titulaires du D.U.T

D.U.T	INSCRITS (240 inscrits)		ADMISSIBLES (158 admissibles)		ADMIS L.P (79 candidats)		INSCRITS L.C (58 candidats)		Tx de REUSSITE L.P + L.C		INTEGRES				Total Intégrés
	Total	Dont Post-BTS	Total	Dont Post-BTS	Total	Dont Post-BTS	Total	Dont Post-BTS	Total	Dont Post-BTS	B	C	D	N	
Génie Biologique															
- Agronomie	28	27	23	23	9	9	12	12	75,00	77,78	2	6	3	-	11
- Analyses Biologiques & Biochimiques	19	19	16	16	10	10	5	5	78,94	78,94	1	-	3	-	4
- Industries Alimentaires & Biologiques	9	8	3	3	1	1	1	1	22,22	25,00	-	-	-	1	1
- Diététique	-	-	-	-	-	-	-	-	-	-	-	-	-	-	-
- Génie Environnement	5	5	5	5	3	3	2	2	100,00	100,00	1	-	-	-	1
- Bio-Informatique	-	-	-	-	-	-	-	-	-	-	-	-	-	-	-
Chimie	1	1	1	1	-	-	1	1	100,00	100,00	-	-	-	-	-
Génie Thermique et Energie	-	-	-	-	-	-	-	-	-	-	-	-	-	-	-
Mesures Physiques	-	-	-	-	-	-	-	-	-	-	-	-	-	-	-
TOTAL	62	60	48	48	23	23	21	21	70,96	73,33	4	6	6	1	17

⇒ Les Titulaires du B.T.S

B.T.S.	INSCRITS (240 inscrits)		ADMISSIBLES (158 admissibles)		ADMIS L.P (79 candidats)		INSCRITS L.C (58 candidats)		Tx de REUSSITE L.P + L.C		INTEGRES				Total Intégrés
	Total	Dont Post-BTS	Total	Dont Post-BTS	Total	Dont Post-BTS	Total	Dont Post-BTS	Total	Dont Post-BTS	B	C	D	N	
- Analyses Biologiques	7	7	6	6	4	4	2	2	85,71	85,71	-	-	1	1	2
- Bioanalyses & Contrôles/Biochimiste	6	5	4	4	3	3	-	-	50,00	60,00	-	-	2	-	2
- Biotechnologie	6	6	6	6	3	3	1	1	66,66	66,66	-	-	-	-	-
- Agroéquipement	1	-	1	-	1	-	-	-	100,00	-	-	-	1	-	1
- Industries Alimentaires & Bio-industries	2	1	1	1	1	1	-	-	50,00	100,00	-	-	-	-	-
- Production Fourragère & Animale	1	1	1	1	-	-	1	1	100,00	100,00	-	-	1	-	1
- Industrie Céréalière	1	1	1	1	1	1	-	-	100,00	100,00	-	-	-	-	-
TOTAL	24	21	20	19	13	12	4	4	70,83	76,19	-	-	5	1	6

Les RESULTATS selon le TYPE de PREPARATION et les CLASSES POST-BTS

	Ins-crits	% Ins-crits	Abs. écrit	Admis-sibles	Non Admis-sibles	Abs. Oral	Éliminés à l'oral	Admis L.P.	Inscrits L.C.	Ont reçu une proposition d'affectation	Démis-sions	Ont intégré	Répartition des admis			
													B	C	D	N
Classes POST BTS-DUT																
AMIENS	22	9,16	-	15	7	-	3	6	6	12	6	6	-	3	3	-
BESANÇON	27	11,25	-	16	11	-	3	5	8	13	6	7	-	1	3	3
BORDEAUX	24	10,00	-	19	5	-	4	6	9	15	7	8	4	3	-	1
CLT-FERRAND	17	7,09	-	15	2	-	-	11	4	15	14	1	-	1	-	-
DIJON	17	7,09	-	14	3	-	3	7	4	11	6	5	-	2	3	-
MONTPELLIER	17	7,09	1	10	6	-	-	4	6	10	7	3	1	1	1	-
RENNES	18	7,50	-	17	1	-	-	10	7	17	7	10	3	1	5	1
RODEZ	28	11,66	-	16	12	-	2	6	8	14	6	8	1	5	2	-
TOULOUSE	31	12,91	-	23	8	-	3	17	3	20	10	10	3	4	2	1
VALENCE	20	8,33	-	11	9	-	3	5	3	8	2	6	2	2	2	-
TOTAL	221	92,08	1	156	64	-	21	77	58	135	71	64	14	23	21	6
CNPR	5	2,08	-	2	3	-	-	2	-	2	1	1	-	-	1	-
Prépa antérieure	-	-	-	-	-	-	-	-	-	-	-	-	-	-	-	-
Sans Prépa (1)	14	5,84	3	-	11	-	-	-	-	-	-	-	-	-	-	-
TOTAL	240	100	4	158	78	-	21	79	58	137	72	65	14	23	22	6

B = ENITA de Bordeaux

D = AgroSup Dijon

C = ENITA de Clermont-Ferrand

N = ENITIAA de Nantes

(1) Sans prépa. = candidat individuel

L.P. = Liste Principale - L.C. = Liste complémentaire

La NOTATION

Au vu des résultats obtenus, **79 candidats** ont été admis sur **liste principale** et **58 candidats** ont été inscrits sur **liste complémentaire**.

Moyenne Générale du Premier du Concours	14,950
Moyenne Générale du Dernier Admis en Liste Principale	10,800
Moyenne Générale du Dernier Inscrit en Liste Complémentaire	8,550
Moyenne Générale du Dernier Candidat Intégré (137 ^{ème})	8,550

⇒ **L' ENSEMBLE DES CANDIDATS** : répartition des notes et moyennes générales par matières

	< 5	dont classes prépa.	5 ≤ n < 10	dont classes prépa.	10 ≤ n <15	dont classes prépa.	≥ 15	dont classes prépa.	Moyenne	Moyenne classes prépa.	
ECRIT (236 présents dont 220 Post-BTS année 2008/2009)											
	Français	18	9	133	130	77	73	8	8	9,31	9,50
	Maths.	53	41	79	79	85	81	19	19	10,82	11,66
	Biologie	62	51	90	89	66	62	18	18	10,06	10,25
	Physique	95	83	117	117	23	19	1	1	7,29	8,00
	Chimie	47	35	91	91	80	76	18	18	10,82	10,88
ORAL (158 présents dont 156 Post-BTS année 2008/2009)											
	Entretien	-	-	23	23	77	77	58	56	13,00	14,00
	Biologie	18	18	60	59	51	51	29	28	10,10	11,00
	L.V.O.	8	8	49	49	68	66	33	33	11,17	11,50
	L.V.F.	1	1	14	14	32	32	6	6	11,19	12,5

L.V.O. = Langue Vivante Obligatoire

L.V.F. = Langue Vivante Facultative

⇒ Evolution des moyennes

	2001	2002	2003	2004	2005	2006	2007	2008	2009
Premier du concours	15,47	15,56	16,02	16,92	14,95	14,82	17,25	14,87	14,95
Dernier admis en liste principale	11,12	10,81	10,40	10,07	10,43	9,42	10,10	9,87	10,80
Dernier inscrit en liste complémentaire	9,47	9,29	9,12	8,32	8,34	7,65	7,65	8,52	8,55
Dernier intégré	10,02	9,32	9,20	8,32	8,34	7,65	7,65	8,52	8,55
Dernier classé	7,92	6,39	6,39	5,3	4,15	4,15	6,75	6,12	6,35

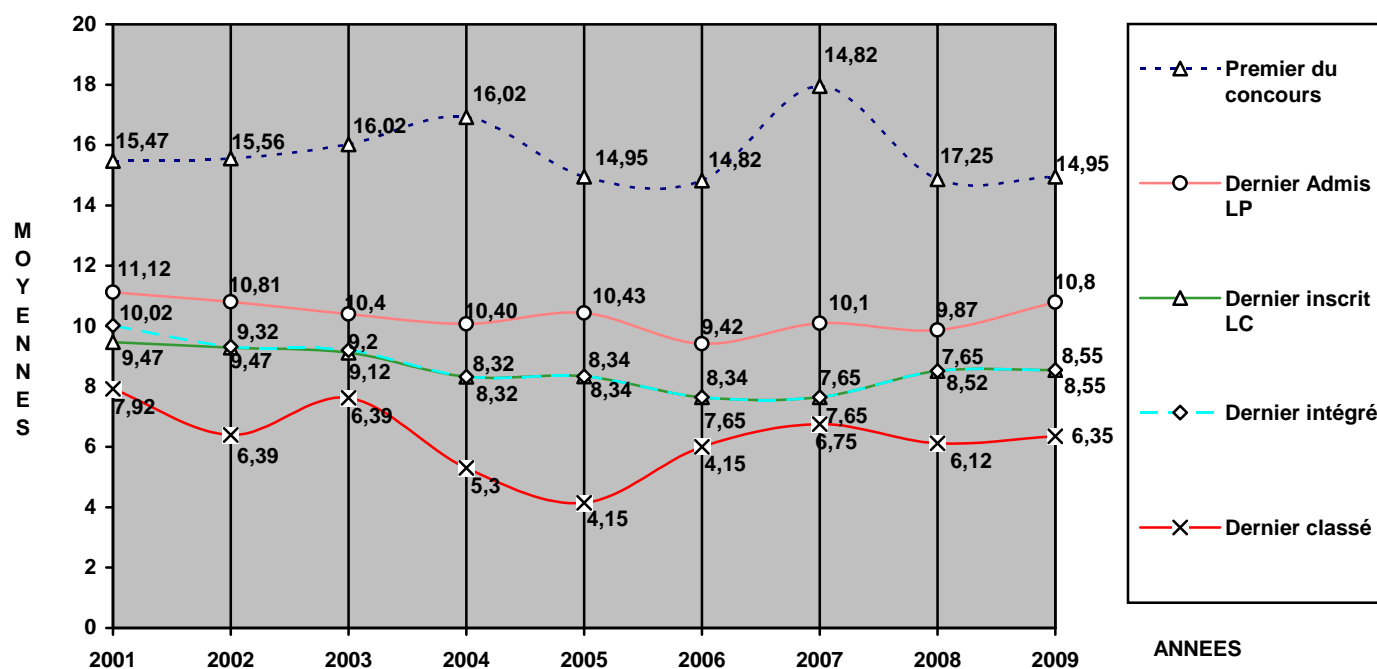

LP : Liste Principale
LC : Liste Complémentaire

La rédaction du rapport annuel est l'occasion de faire le bilan du recrutement de la session qui s'achève.

Les principaux faits et chiffres du concours sont consignés dans ce document.

Que tous ceux qui ont contribué au bon déroulement de ce concours en soient remerciés.

Gradignan, octobre 2009

MINISTERE de l'AGRICULTURE
Service des Concours Agronomiques et Vétérinaires de Bordeaux

1, cours du Général de Gaulle

CS 40201 - 33175 GRADIGNAN CEDEX

Téléphone : 05.57.35.07.20 - Télécopie : 05.57.35.07.24 - Email : contact@concours-agro-veto-bordeaux.fr

Internet : www.concours-agro-veto-bordeaux.fr